

DEPARTEMENT DES ALPES-DE-HAUTE-PROVENCE

COMMUNE DE BARCELONNETTE (04400)

## ELABORATION DU PLAN LOCAL **D'URBANISME**



### **5.5. ANNEXE 5 – BOIS ET FORETS SOUMIS AU REGIME FORESTIER**

**PLU arrêté le 26 février 2019**

Le Maire  
Pierre MARTIN-CHARPENEL



**PLU approuvé le**

Le Maire

**Alpicité**  
Nicolas BREUILLOT  
urbanisme & paysages

SARL Alpicité – 14 rue Caffé – 05200 EMBRUN  
Tel : 04.92.46.51.80 / Mob : 06.88.26.82.09  
Mail : [nicolas.breuillot28@gmail.com](mailto:nicolas.breuillot28@gmail.com)



**TINEETUDE Ingénierie**  
Bureau d'études en environnement

TINEETUDE Ingénierie – 30 chemin de Saint-Pierre –  
06520 LE BAR SUR LOUP  
Tel : 09.84.49.22.00  
Mail : [contact@tineetude-ingenierie.fr](mailto:contact@tineetude-ingenierie.fr)

# Forêts et aléa feux de forêt : Barcelonnette

## Données IFN 1999

 Forêts privées

NOM_COMMUN	SUPERFICIE_CN	Foret_Privee_ha
BARCELONNETTE	1 642	508,426

## Forêts gérées par l'ONF Statut des forêts



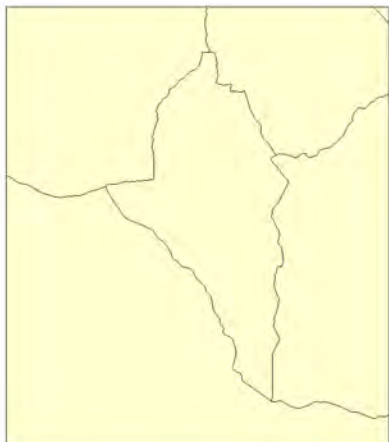
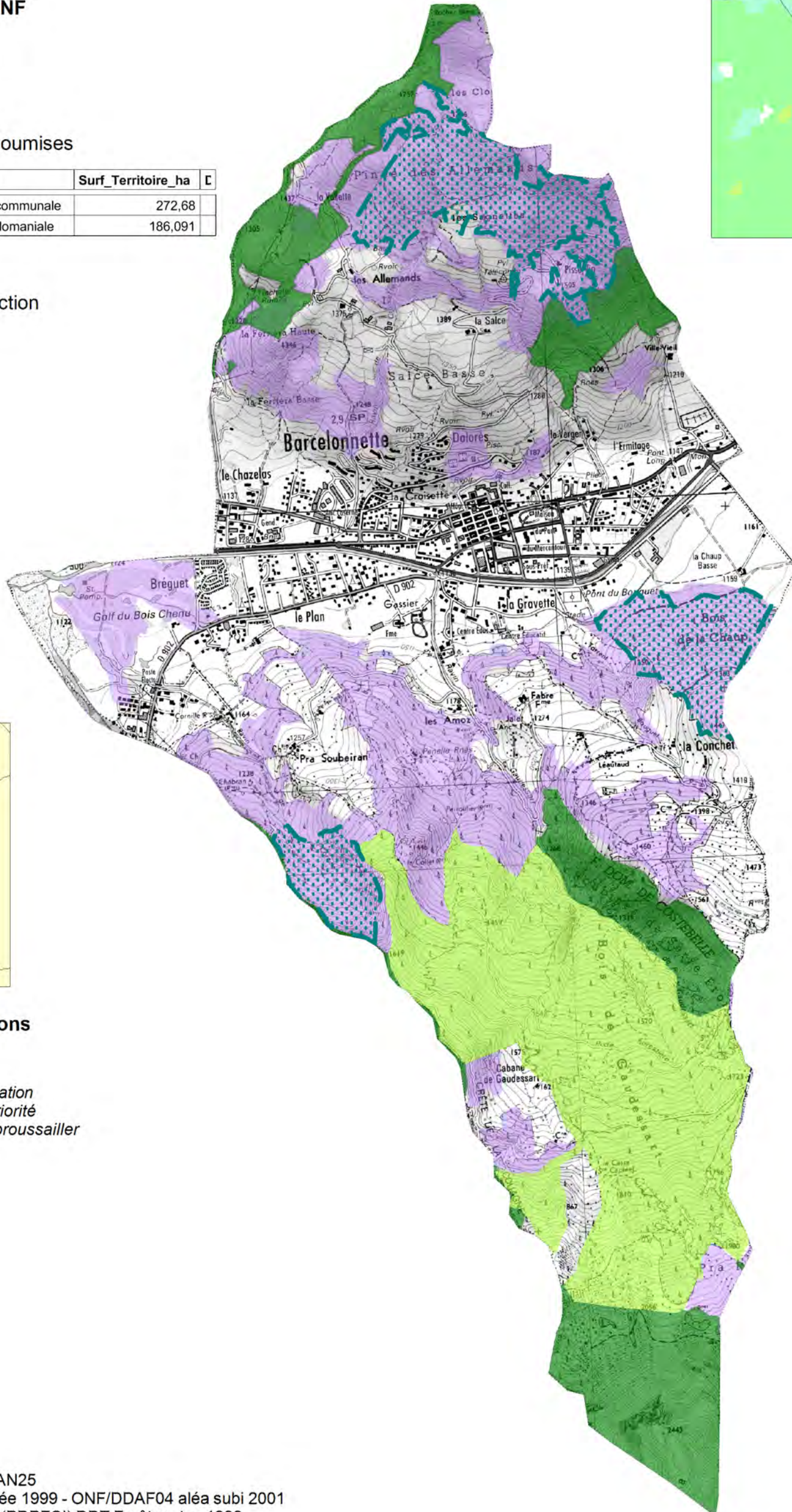
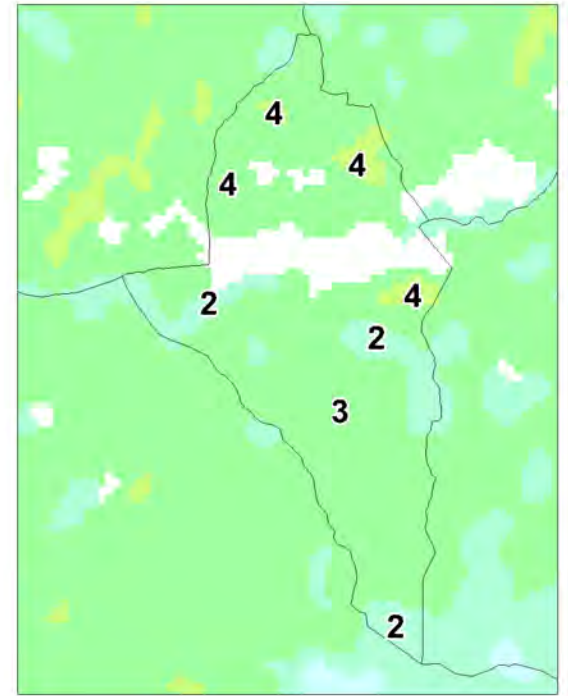

-  Domaniales
-  Communales
-  Autres forêts soumises

NOM_COMMUNE	TYPE	Surf_Territoire_ha	C
BARCELONNETTE	Forêt communale	272,68	
	Forêt domaniale	186,091	

 Forêt de protection



## Exposition des habitations à l'aléa feu de forêt

-  Faible
  -  Moyenne
  -  Forte
  -  Très forte
- Indication de priorité à débroussailler*

Échelle: 1 cm = 250 m en A3

Sources : IGN BD CARTO - SCAN25  
 ONF Forêt 2012 - IFN Forêt privée 1999 - ONF/DDAF04 aléa subi 2001  
 et aléas priorité débrouss. 2007 (PDPFCI) DDT Forêt protec 1999  
 Réalisation DDT/SUCT/CAT/CC - Carte 06/2015 Foret\_DFCI.wor